新天津報

今日暫出一張半

內政部之登記證民字第六十六號

本報創立人劉髯公氏

報價：本埠每份零售五分，每月一元二，半年六元七，全年十三元二；外埠每月一元三，半年七元二，全年十四元

廣告：本社備有詳細價目表，請逕向本社廣告部索閱

社址：天津義租界大馬路十一號　電話四〇五九七號

苦口集　習慣一破。萬事皆破。一着失，幾着失機。

覆滅浙贛境殘敵

日精銳部隊展開掃蕩戰

猛擊大廉夫山敵遊擊根據地

【中華社浙江前線十四日電】爲期徹底覆滅浙贛方面殘存之敵兵力起見，自五日以來，繼續掃蕩戰之日精銳諸部隊，於酷熱之野戰上連日收獲赫赫戰果，又即攻略弋陽邊之日軍部隊，更繼續掃蕩該地附近之殘敵，九日進出於華埠附近之日軍部隊，收獲埋藏敵屍一百具，俘虜三名之大戰果，一方面日軍部隊攻略峽口東方二十公里之大廉夫山，[illegible]保安隊遊擊根據地，刻正徹底覆滅中云。

【中華社〇〇十四日電】揚子江下流地區之日陸軍諸部隊，於五六七三月內收獲之綜合戰果如左。俘虜敵軍二，〇一一，歸順者七，一之六，埋葬之敵屍體五，八八七，迫擊砲四，野山砲砲身三，各種砲身六，一〇六，敵日軍鹵獲品，重輕機關槍五一，步槍二五九五，手溜彈三，〇〇〇，重砲二〇六，及其他多數，日軍戰死者計二三〇名云。

英美蘇會談 無任何公報發表

德外部發言人發表之談話

【中華社柏林十四日電】關於莫斯科英美蘇三國會談，據中立國方面消息稱，業已終了，然以各關係國並無任何公報發表，因而外間流言紛云，此間外交部發言人，十四日會見記者謂：所謂莫斯科三國會談，因目前無有此種詳細消息，故難加判斷，然可認此項會談之結果，並不有利於蘇聯，且無論該會談如何決定，而蘇聯軍最近於地中海方面，給予英美護送船團之重大打擊，亦可謂爲給予此會談之答覆，而三國會談決定者，究全無補實際。

星港

陷落半載紀念　當地舉行慶祝

【中華社昭南十五日電】本日『八月十五日』爲星加坡陷落半載紀念日，昭南市及馬來各地居住國民，均自動舉行紀念慶祝，新生昭南市，自午前十時，由市主辦於昭南堂舉行紀念會，正午在昭南公園舉行慶祝大會，日本官民代表，華僑代表，印度人代表，馬來人代表等，約六百人參加，[illegible]

渝召開緊急會議

討議對內外等政策

【中華社南京十五日電】據重慶來訊，重慶國防最高委員會，於十三日臨時召開緊急會議，由蔣介石主席，出席者孔祥熙，何應欽，白崇禧，陳誠等，會議在如何應付英美軍事援助，及印度反英運動情勢之下，對於中國軍隊在印度問題，經討論之結果，決定對外方針，以一致協力維持美英同盟，對印度問題，以不干涉爲原則，對內政策，[illegible]

三、關於居中調停，對內則分子之反勢力界，對青年職業分子，世界實施知識階級之努力，維持經濟，減輕田賦，實行徵用政策，四、收糧食，防止恐慌之發生。

蘇艦駛入土境 均被土當局扣留

【中華社維也納十五日電】據巴黎哈瓦斯社訊，最近有蘇聯艦艇數隻駛入土耳其領海，均被土當局扣留，[illegible]

安哥拉訊，[illegible]諸慶祝之盛況，[illegible]一時之盛會云。

蘇情報局 發表各綫戰況

【中華社莫斯科十四日電】蘇聯情報局十五日發表戰報稱：蘇軍於十四日在克列茨卡亞，克拉斯諾達爾，及阿爾馬維爾區域，繼續與敵激戰，[illegible]

【中華社東京十五日電】全國銀行存款總計，[illegible]七十二億七千萬元，[illegible]

[illegible]蘇聯黑海艦隊[illegible]

德猛攻高加索

擊潰頑抗蘇軍繼續挺進

【中華社柏林十四日電】德軍最高司令部十四日發表戰報稱，德軍於高加索東北部，突破蘇軍之頑強抵抗，繼續進擊，[illegible]

義軍發表 北非線戰果

【中華社羅馬十三日電】據義空軍部發表，[illegible]

冀渤特政區內 殘匪將全滅

【保定通訊】河北省公署[illegible]

防空講話（三）

天津居留民團警防課長　川添勝太郎

毒瓦斯

其次，爲毒瓦斯，毒瓦斯之種類，大致爲一時性（甲）與永久性（乙）兩種，以外還有許多種類，然而不可不及於此之種類者，即爲糜爛性毒氣，[illegible]

警報種類

凡被毒瓦斯所汚之地點，[illegible]

燈火管制

凡對於防空有一般市民之任務者，[illegible]

取締奸商操縱物價

德軍七月空襲 致英死傷逾千

【中華社北京十五日電】海通社斯德哥爾摩十五日電，據倫敦官方宣稱，七月中英國被德軍空襲死亡者三百六十八人，傷而入院者八百十五人云。

空軍在北非作戰，自五月二十六日，至七月十五日，計戰鬥轟炸機大編隊共空襲八十七次，計戰鬥機空襲三百一十一次，轟炸續空襲一百五十次，擊毀敵汽車一四五二輛，擊毀敵機二百八十二架。

由彼撤退泰人 業已返抵盤谷

【中華社昭南十四日電】[illegible]

印度反英運動 刻已熱烈展開

【中華社里斯本十四日電】[illegible]

會於省方請示設立辦治，各縣積極挖掘，其調堡海隔[illegible]

英美刺激士氣 將孤注一擲實行總反攻

【中華社柏林十五日電】西地中海及索羅門海之戰果，已引起德國朝野極大之關心，日德兩國已東西呼應，確保制海權，英美自開戰以來，屢戰屢敗，國內充滿恐悲空氣，十二日美國紐約日報曾論稱，我人已遭過戰敗危機，英國國民究於何時始能醒覺，衆認英美兩國爲刺激戰士氣計，最近將孤注一擲，實行反攻，[illegible]索羅門海爲開戰以來之首次攻勢，運輸隊之開往地中海，亦爲[illegible]

土駐德大使呈遞國書

【中華社柏林十四日電】新任土耳其駐德大使，十四日晉謁希總統，呈遞國書云。

[illegible]

英處置印度問題 美渝均認爲其不當

【中華社[illegible]十四日電】[illegible]

西地中海仍鏖戰中

此海空戰英方損失極大

【中華社羅馬十四日電】[illegible]

德軍佔領 佐洛克斯

【中華社北京十五日電】據海通社柏林十五日電，[illegible]

英勞動黨 反對彈壓印度

【中華社[illegible]】[illegible]

蘇聯黑海艦隊

【中華社[illegible]】[illegible]

蘇軍 退守新陣地

【中華社里斯本十四日電】[illegible]

巴西船舶 已毀失十三艘

【中華社[illegible]十四日電】[illegible]

華北蒙疆公路

【北京通訊】[illegible]

本報常務律師　律師夏彥藻　代理民刑訴訟，約定遺囑，備充法律顧問。事務所天津[illegible]四十四號電話四〇〇〇（理）

本報會計顧問　會計師韓瑞之　事務所行政區五十四號，電話三五三零二號（理）

遺失居住證聲明作廢　茲以敝號同人張敬舜於本年[illegible]遺失無論何人拾去概作廢　裕豐永銅鐵廠啟

聲明作廢　穆錫珍在天津特別二區[illegible]

居住證聲明作廢　[illegible]

遺失圖章聲明作廢　[illegible]

遺失聲明　[illegible]

同合益紙繩工廠　緊要聲明　[illegible]

遺失圖章聲明作廢　[illegible]

招租　[illegible]

遺失聲明　[illegible]

本報每日銷數萬份普遍全國有悠久名望歷史深入民間在本市埠及各省縣城村鎮有分社三百餘處之平民化報紙

新天津報

本報廣告定價低廉效力宏大無論何時前來刊登均有人接洽並可以翌日見報

各地新聞

南通平抑物價
當局布告商民嚴禁高抬　違者予處罰決不寬貸

【南通通信】南通縣政府，近鑑於物價高昂，民生困難之際，各業商所售貨價，應儘可能抑低，以安民生，乃近查遵照平定價格售賣者，固屬多數，而不能遵照規定，甚至超越標準者，亦在所不免，茲爲澈底查禁起見，特與黨支部會銜出示佈告，各業商人，應體會民生艱難，不得有私自高抬情事，違則嚴予處罰，決不寬貸云。（來）

禹城區政會議
研討夏防各項推進事宜　催繳預備二期田賦附捐

【禹城通訊】禹城縣公署，爲推進區政工作效率，以期確立地方自治，昨特舉行全縣區鄉鎮長會議，計到中日各長官各區鄉鎮長等一百二十餘人，如議開會後，首由東臨道尹代表鍾秘書・李知事，佐藤顧問等依次訓話，繼開始討論下列各事項。（一）實施夏防聯防會哨。（二）組織青苗護會。（三）澈底防匪，必須守望相助。（四）催繳預備二期田賦附捐。（五）查催稅契。（六）硫安肥田粉，迅卽分發施用。（七）各區整井補助金迅卽發放。（八）設置村牌指路牌。（九）隨時補修警公道路。（十）小學教員儘先聘用平原簡師禹籍畢業生。（十一）購備敎科書。（十二）組織武裝保甲自衛隊等，最末由第五區程區長致答詞後，始行散會云。（來）

新鎮選女員
前往保定學習日語

【新鎮通訊】查本署發奉道公署電令，保定日語女敎員養成所行將開課，飭卽選送學員等因，遴經選送縣屬灰堆鎮小學校女敎員吏若殊與張士齡二名，於八月十一日起程赴保報名，準備入學講習日語，將來畢業回縣，對於日語之講通，必有相當之貢獻云。（八〇）二

香河訓練青年
指導員下鄉督練

【香河通信】新民總會前會編制青年訓練所四十處，派遣敎官四十員，分別訓練各鄉青年，成績非常良好，該會以現在大鄉鎮早經組織完竣，全縣共編二十鄉鎮，青年訓練亦隨變更，歸大鄉鎮集中訓練，日前訓練指導員二十八名，副指導二十八名，分駐大鄉鎮公所，訓練青年：以企步調劃一，總會昨派湯佩伊，宋文良，孫賓瑛等三員，赴渠口鎮宜敎寺等鄉鎮，指導督練，並視察一切云。（二八）二

棉紗布等三種物品（四）
規定適正價格

品名	牌號	單位	第二部員販賣價格	零售商販賣價格
六支	藍虎	四〇捆、大四〇包	一，一七五，九四	一，二九一，四四
八支	八馬	四〇捆、大四〇包	八，一八〇，九四	九四四，九四

華北紡織品　綿紗之部　一，天津製品

一五，三〇〇支	同	同	六〇〇碼	同	七六，〇〇	同	，六八
一六，四〇〇支	同	同	同	同	七三，〇〇	同	，六六
一七，五〇〇支	同	同	同　八〇〇碼	同	八一，〇〇	同	，七三
紙管捲漂白或帶色							
一八，八支	六股		一〇，〇〇碼	同	三一三，〇〇		
一九，二〇支	同	同	同	同	二四四，〇〇		
超過							
二〇，二〇支	同	同	同	同	一九三，〇〇		
支歎	批						
三，三〇支	三股	同	三〇，〇〇碼	打	五六，		
二二，四〇支	同	同	同	同	四六，		
二三，九〇支	同	同	同	同	四一，		
二四，五〇支	同	同	二〇，〇〇碼	同	一一八，〇〇		

滄縣舊州故址
發現後周古錢

【滄縣通訊】滄縣城東南四十里第三區舊州故址，於日前有農人耕地，在土中發現重約二千斤之巨鐵一塊，當卽掘出，運往警察第三分局所，妥爲保存，據考古家鑑定，此塊巨鐵，係五代後周時鐵錢庫所遺，因年代久遠，故鎔化成堆，但錢形字跡尚能辨識。按後周距民國前九六一訖九五二年，現今舊州尚存五代周廣順三年鑄造，高一丈七尺，長一丈六尺，背負蓮盆之鐵獅一具，兩相輝映，古趣盎然。（八四）二

臺營民生狀況
農民賒糧救急

【台頭營通訊】去秋歉收，今夏糧米價暴漲，鄉村錢法奇緊，每村十戶就有二戶斷炊者，糧商趁火打劫，利市百倍，每日糧價上漲，竟遷糧商信口開河，說幾是幾，如小米一種，春季則十四元五或十五元，後漲至十七元，繼漲二十元，二十四元，近則一躍而二十七元，最可恨者，一般糧商居奇暴利之放糧債者，計算三個月，卽可利過其本，如高糧市價每斗十七元，農民賒來，尚用殷實者担保，完秋舊曆九月一日還得三十元，農民爲救目前之饑，賒米糧尚復成行，刻下華北已步上東亞共榮圈，奸商暴利，當局應以調查制止云云。一四）二

慶雲鞏固夏防
連日勘修各路線

【慶雲通訊】本縣公路電線，因連日暴風雷雨，摧殘冲刷，交通設備，時生障礙，值此夏防期間，實於傳達情報，討伐匪共，有莫大影響，本縣爲維持交通，兼利治安計，特飭建設科會同警察所，派員分赴各線路視察，遇有毀壞，立卽煬工修復，以固夏防云。一八四）二

臨清教員暑訓
舉行畢業典禮

【臨清通訊】臨清縣公署利用暑假期滿舉辦第四屆小學敎員暑期講習班，抽調各區現職初級小學敎員五十人，投以各科學術，爲期一月，期滿考試完竣，成績良好，八月十日舉行畢業典禮云。

徵求新聞

各地方社會新聞稿關係平民有興趣者以及各縣城誌異（注重事實）風景照片古蹟人情風俗等等你可隨時快信寄來凡披露的必有酬金每月十五號前寄到寫明你的姓名住址注意本報定的記號名義爲本報通信記者

本報社編輯部啓

新聞酬金

一等一角二等二角
三等三角四等四角
五等五角特等一元
最特等者每件三元
按月並在報端公佈

開灤礦務總局廣告

過篩塊煤（如有現貨）	每公噸二十四元四角
原煤	每公噸二十三元四角
特別末煤（如有現貨）	每公噸二十三元四角
一號末煤（如有現貨）	每公噸二十一元九角
二號末煤	每公噸二十一元四角

上開價目係在本局河東河北兩廠交貨如送交特政區法租界特別一區每公噸外加腳力三元六角其他各地每公噸三元三角在天津市區以內沿海河各處每公噸船腳一元八角如用戶自派大車或汽車或船隻到廠自運（僅限河東河北兩廠）每公噸裝車或裝船費均按六角計算再上列價目僅適用以現款購買如記帳用戶須按照煤斤送到時之市價爲準

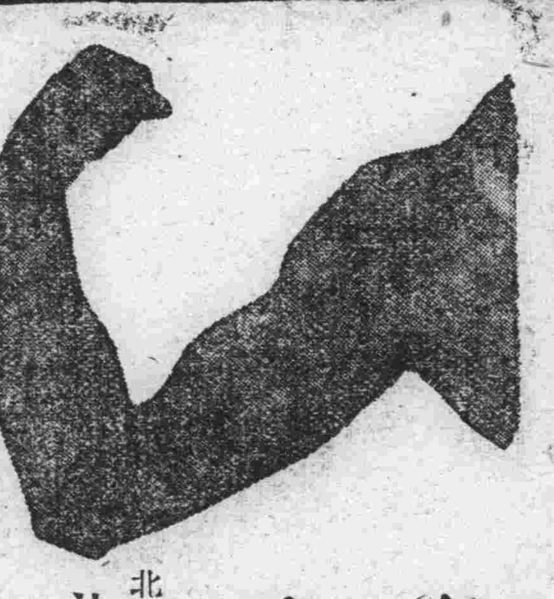

有九牛二虎之力，可謂力大無窮，非有健爲之精神，強壯之體魄，不能有如此之大力量，想要精神健全，體魄發壯，必須有一付好胃腸，才能如此健壯。

若素是強健胃腸的要藥，服用之後，可以增加食慾，促進消化，身體自然健壯，可以成爲大力士。常服若素，不只可以強壯身體，更能治療胃腸病，肺病虛弱症，都有特別功效，無病人常服若素，可以精神暢快，永久健康。

中瓶一元七角五分

九牛二虎

若素製藥公司　北京東單新開路　各大藥房均有代售

胃腸營養　若素

雍正劍俠圖（六三）

商標登記　翻印必究

常杰淼遺述　蔣軫庭修　劉子清校正

們幾位再強數倍、也雖說進山，這話還未曾說完，在旁坐着的呂勝天，與老英雄牟南牟春霖，以及病太戴頭方，老少的英雄聯了心中有些不悅，別人還好，惟有張方總畢年曾一點，管時站翹來用手一指叫但，福老居士，還個話你先不要如此的說者，我們初决稍見，你老先生華知道誰有多大的能骂，何必知此的冷當冷語，我們大家蔣覺此處，知論聚英山有多少高人，多大的勢力，我們是園家的官人，這個話不可公然的說出，像我張其雖不算是什麼劍俠，可是自從出世以來，終在靈福島觀，跟着欽遵大人左右，我不是說大話，很顧著的功勞也有過變來，陝西眼翔府金鳳山的古剎玉皇頂，劍州的州衞，蓋萊島，以及萬龍蘇崖島，大闊河南府，別的也不必設了：咨有一做不知這我瘋太歲張方論，今天是泰旨謂杳聚英山，不遲是地理不熟，跟傍打聽打騷我們可跟有偃賛割，不是你老先生在此地人傑兔盟喝，寶眷離着聚英山很近，一切的情形多少總該知顯一勝，誰想到老先生還沒設什麼死經話：啟先說了一些晉妙人前威鳳之背，我說話可不大受聽，衞發老先生你還樣的小看人；發蹈方要隻身一人前去探山，我要在此山中做一件驚天動地說事來，叫老先生你也看看我張某是一個如何的人物，老居士聽罷張方所言，注目一看張方，爲說避，領大人，我們是一寥人，你老先生不要想，老朽房說話都是實情；你可知道，古人有說去，未思進，先恩退，兵寥有雷，知己知被；百歇百勝，小老兒不敢小看各位，我所言不過是此較我們人

單的育恩，頭方鬧巷此苫，點頭說道，如此賢來：那慶戲稱你老先生把聚英山裹面的人物說一說吧，大家一聽此蕎還異口同船的說道，也好，老先生此話說的也對，您倒得說一說了，老害福臨接着說道，要勝聚英山裏蜀的人物，一個個武藝高彌，功矢出來：天下鉤劍俠雖以粼身，先設裏面有莊主九位，觀一位觀是火眼金精赤面賽悟空趙丕，第二位說是九游龍宮鄒身入海底黑體孟普孟蘊輝，第三位，銀頭鐵爪白睛豹睦炳陸會元，第四一位，姓朱名蒼字天鰲，外號人稱飛天神職，五莊主，名叫擺江封濃開龍宮，蕭棋齋玉明，第六位叫威錄江南神機子，曾龍曹吉忠，七位是姓伍擋號叫鴻方外號人稱鐵面如有佛，第八位，姓巴名方號叫玉昆，神棍將軍大力禪，九位是僧跋腿，外號人稱夜登泰岱跨花鑑，胡蛋胡百象，這九位乜外，還有三絕，是僧道俗，老道外號人稱身被鶴　入甯雲，飛劍着長李居靈，此人背後有十二題短劍，飛劍抖平僞人，百發百中，大羅金仙由鐘沏，二位說是和尙，外號人稱頤頂三寶向西來，法名叫長法，練戴的油鏈貫頂，混身練得善避刀槍，還有一劍俗家人，姓閻名棋號叫公乾，外號人稱九環三查雙槍賽文龍，還所談夠猶是成了名的劍俠，道不用說聚英山山享上面，還有一個鎗山少林寺，上面還有一個尼姑，一個俗家人，白鶴塚山上還隱智兩個和尚，那具稱稱起世外高人劍上劍，這是我知還的，裹面各山各事深山洞府，高人無數了，老頭子說買此鷹，大家聽穿此話，位位的才知道聚英山裹面隱稱

婦女　肚子疼

甘露膏專治經血未來以前肚子疼經血已來肚子疼經血來時因受寒生氣以致經閉不通肚子疼經血到期不來肚子疼牽後惡露不淨肚子疼白帶子宮冷久不受孕肚子疼讀貼甘露膏一貼疼痛立止準保經血調順永不再犯一試便知每貼二元外埠函購号三角體仁堂天津南門內分店北京西直門內三官廟代售勸業場厚德堂

惟一消遣的讀物　大衆歡迎的武俠尙義小說

雍正劍俠圖　三俠劍

第三十八集　第三十九集　第三十六集

新書現均已出版了　愛讀諸君請從速購買以免向隅是幸　本社發行部

津市總會委員會
昨晨舉行會議
議定本年度聯協日程

【本報特訊】新民會天津特別市總會昨（十五日）上午九時，假天津市公署大禮堂舉行委員會，參加者到有委員長溫世珍，副委員長張世炎，常務委員陳嘯戡，藍振德，閻家琦，李鵬圖，何慶元，谷馨山，總務處長，宣傳處長，蔣志林，委員劉孟勛，傅汝勤，盧南生，王輯，方若，周慶滿，劉靜山，李洪嶽等，九時開會，全體肅立向國旗會旗行三鞠躬禮，向大東亞聖戰英靈靜默三分鐘後，首由委員長溫世珍致開會詞，繼由新民會張世炎部長報告改組經過，旋卽議事開始，計「一」聯協準備，「二」議案處理經過報告，「三」討論舉行事項，後經議決定於本月二十六日二十七日兩天上午九時起，假本市日租界日本商業學校，舉行天津特別市聯合協議會，以便商討各項議案，至一時許始行閉會云。

津市新民總會
本年度聯協會準備經過

昨日各河水勢

【本市消息】天津特別市公署臨時防汛委員會昨日（十五日）水位報告表。

小言

新國民運動之使命 「嘯」

新民會中央總會，爲推進「解放東亞」新國民運動，正連日召集各關係方面舉行會議，按新國民運動之理念，係根據新民精神所產生，更依據適合當前之需要，適合華北之需要，適合人民之需要等條件，而產生教民，保民，養民等之重要工作也。故在此運動展開之始，自應盡極大之努力，以使國民各有覺悟，各有自修能力，以促進文化之基本建設，及政治建設，最後提倡國民自肅自戒，以節約物資，增加生產，因而收促進經濟建設之實效，此三階段齊驅並進，則文化，政治，經濟三方面均收建設之。國民心理建設之功能，乃能隨在表現矣。

躍進中華北繁榮的風景線（十二）

冀東區

炎暑在北戴河海濱卻似秋佳日 天鐵

津市總會
展開火燭宣傳

津防滿視察團
人選均已決定

津市開始檢疫
本週達三萬餘人

商會召各業會議
陳述友邦商業經濟詳情

天津至落垡滄縣「兩警備電話線」
修整工程業已完竣呈請驗收

公益獎券
昨舉行開獎

【中華社北京電】財務總署發行之第二十期公益獎券，十五日上午十時在中央公園新民堂內當衆開獎，此次發行號數，仍爲二十五萬號，

房屋倒坍
數名被砸傷

【本報特訊】西廣開二韓路西口春興里十三號家庭織布工廠，爲市民

處理敵國保險公司
管理委員業已委定

海關監督支援聖戰
獻納大量廢銅鐵
收買廢品委員會已查收卽行轉獻

挾嫌行兇
被獲送警局

偵緝戲黨
昨被探捕

馬廠減河決口
官民協力搶堵中

遺失聲明

敝人不慎將津縣王秦莊第二聯保第卅一保第十一甲所發之第19,977號居住證遺失除呈請補發外特此聲明作廢 曹金德啓

遺失匯票聲明

急兌

坐落河東陳家溝子小石道九號路南門面兩間願兌者請至本處接洽

三俠劍（一六）

商標登記 翻印必究

張杰鑫遺述 劉子清校正 陳逸如修

癮君注目

德臣氏戒煙斷法出奇

本醫在津發明戒煙數十餘年海內皆知戒除各種扎吸毒癮與衆不同配製法分男女性別癮之大小不是市上所賣成藥烟酒配合之品快戒十二小時善後宿疾負責慢忌六日隨吸隨斷痛苦毫無不快公海內癮君想卽日除嗜好請來一試極表歡迎意並無分號

天津 法租界泰康商場二樓

永德藥房

孔麟臺診治館

本醫師於奇難大症素有經驗如有屢治不愈者可來診治

和堂地址特一區（蘇州春理）

于公案

著作者 劉子清 校述 王三九 （有著作權 翻印必究）

[illegible]

經濟商情

津市冷食商狀況
比較去年利潤增多
西瓜商販非常發達

【本報特訊】近數年來，科學益為昌明，津市消夏食品，除舊有汽水，冰其凌，梅湯之外，並增出各種冰混，每樞立夏之後，冷食商店相繼復業，本年中伏十餘日間，氣候時多增至華氏表九十餘度以上，該業商號每日營業流水達數千元之譜，至於沿街叫賣冰棍之小販，每日亦有三四元之利可得，至於西瓜，今年雖然昂貴，經營是業商號比較去年得利甚為優厚，冷食商流，一年之中營業不過三四個月，夏令氣候炎熱期間較長，統計所得，茲悉本年冷食商店營業額，並比往年增多，惟因支出頗繁，如決算並無若何進展，時局欠佳，冷食有如風前殘燭矣。

麵粉行市

昨日此間麵粉市況，呈現閒散交易，亦極寥寥，迷入途徑有限之象，市面乏生氣，心理稍露分歧，價供流之氣，

特所神元，二五元，安者元，六二一星，錄後五元，二鳳福五元，三鹿紅，元〇五綠元，飛，七元號蝠，綠後，馬紅，五一二，二斗，七五桃，三侯三，元二洋，元元綠井一元，財五八，山二八六

乾貨行市

昨日此間乾貨市場，計安涉縣山花椒一四四元，[illegible]

經濟徵稿

本欄為經濟報導，以及關於國外之經濟形勢，並歡迎讀者來稿…… [illegible]

健胃腸 去疲勞 增營養 特製太寶靈片 武田大藥廠 高單位維他命B1劑

北洋 早請臨駕 無傳多座

特請北京劉青年劇社 新上海大劇 武家合

藍月春 李萬春 宋蘇 魏蓮芳 張周姜 鐵麟 鳴永 全體二百餘人一齊登台

今天早演 忠義 五花洞

今天晚演 林沖 天女 武火 昭[illegible]

居住證作廢聲明

啓者二第一後有五元住局號碼……[illegible]

聲明作廢

[illegible]

聲明

茲因不慎將第14890號居住證一紙遺失，特此聲明作廢。韓成聲啓

遺失居住証（聯合廣告）

姓名	發給區域	號碼	理由
劉金盛	法工部局	法字1332	遺失作廢
李書芳	天津縣第一區		遺失作廢
[illegible]	日本警察署	第21221	遺失作廢

趙世銘 緊要聲明並通告大直沽娘娘廟前房地各租戶

查本地大直沽娘娘廟前房地係……[illegible]

五女七貞（九）

著作者 劉子清 校述 周鎮 （有著作權 翻印必究）

[illegible]

社會服務版

助

凌道謙來函 希望赴滿洲求川資 已收到 無名氏大善士助款 ……

主筆先生大鑒：敬啓者，……[illegible]

一女僕邊足失業求助

主筆先生大鑒：不幸失業作生意，……[illegible]（住址河北大街福泉里內南竹林村東五十號）

育兒應注意之點

[illegible]

報告

[illegible]

耳聾

如欲日本耳聾除根……[illegible]

義商運動場

回力球

今天日場 下午二時半起 單打十次

今天晚場 下午八時正起 單打十次

花園 屋頂 四美人表演舞技

新中央 先期售票 對號入座 院要雜耍 白雲鵬 [illegible]

體育教育

東運津聯籃球戰 今日在義工場舉行

【本報特訊】津市參加東運之中國籃球隊員王鴻斌、傅金聲等、業已歸來，頃聯合來津省親之同隊隊員李震中、李紹唐等人，應沽上籃球界之約，定於今日「十六」下午六時，在義工部局場，與本市聯軍會師。屆時預卜當有一場鏖戰，茲介紹雙方陣容如左。

東運隊：王鴻斌 傅金聲 王有才 李震中 李紹唐 郭金銘

津聯隊：王金良 閻家棣 韓文田 董祥發 沙正隆 蕭震東 尹煥文 王堪若 王世富 羅有榮

中日棒球表演 極爲美化頗得好評

展開天津日僑棒球新史之全日本軍對全天津軍之棒球對抗，已於昨「十五」日實現，該日選手一行十六名，於十四日來津後，卽由藤田監督率領，下榻芙蓉新舘，並作輕練習，昨午四時對津日僑之戰，表演極爲美化，極博好評，結果戰勝，今午三時，仍在民團棒球場擧行第二幕大戰云。

友邦游泳健將 今日到津表演

獲得東運錦標之日本游泳隊，一行三十人，昨去京表演，刻以完畢，並應津市之約，定今日午後三時在民團游泳池表演云。

體育徵稿

凡京津兩地都市教育與全國各地體育新聞以及中西球賽成績，世界運動紀錄，如附有照片者，尤爲歡迎，一經披露，備有薄酬，來稿務請署名蓋章，否則以卻酬論。

市立美術館長 嚴智開昨逝世 由劉子久代理

津市西頭文昌宮市立美術館館長嚴智開「季聰」氏，以身弱多病，卒於日昨逝於京門，按，嚴爲沽上名著，嚴範孫公之哲嗣，社教界中巨子，今番去世，頗爲津市文教界之損失，現該館事務已派由該館主任劉子久代理，後任人選，亦在物色中云。

※※※※

大宋八義 「一○一」

有著作權 商標登記 翻印必究

顧桐俊述 岳桐春修 子埏校正

聽樓梯騰騰一陣嚮，跟着進來一人，鮑三娘回頭一看，只吓了個魂飛萬里，魄散九霄，原來上來的這人，非是別個，正是萬花嶺嶺主，八臂咤叱葉秋風，這個賊人方才見于良派來人叫自已，說有秘密大事，自已焉敢息慢，便够奔盤沙嶺，轉眼之問，出了萬花嶺，正待要找那于總飄把子打發來的人，問一問是有何事情，誰知就在自已一失神的工夫，那人已經不見了，葉秋風以爲和他走錯了道兒啦，找了半天也沒找着，自已有心回去，又恐怕于良責怪，一想還是去吧，便一哈腰見，赤赤亦的跑下去了，霎時到了盤沙嶺，一直來到中聽大寨，面見于良，便問他有什麼事情，派人前去相召，于良一搖頭道，我沒找你呀，也沒見過人去，這是那裏的事呀，葉秋風聽了這話，不由顏色一變，連道怪事怪事，怨不得找我去的那個人走到半路上給丟了，原來是這末回事，于良老賊見他說話有些神慌失色，他是幹什麼的手兒，對了經驗二字，可以說非常豐富，見葉秋風這樣子，便知他有事情，遂笑了笑道，秋風，最近你那裏沒有什麼事情嗎，葉秋風經他這一問，遂啊啊連聲道，跟總飄把子回，不錯，今天倒是有個白平，前來到山內暗探，不過業已被我捉住，他正是馬贓官打發來的，他是宋士公老兒的徒弟，我一看他非常重要，一刻也留不得，正要吩咐人殺他啦，却見你老這裏打發人去找我，所以沒得殺他，趕忙奔到你老這兒來啦，于良聽到這裏，急急說道，秋風，你現在趕快回去，大概你中了他人調虎離山之計了，這不分明給白平解闔嗎，趕快回到萬花嶺，把白平小冤家送到我這兒來，我只有方法處豈他，葉秋風到現在才恍然大悟，便急忙辭了于良，復又返回來，一直到了萬花嶺，先奔囚禁望，一見阮二阮七哥倆正在那裏無精打來的坐着呢，機關門也做着了，葉秋風情知有異，連忙叫了聲阮二，方才我叫你們看守的犯人呢，現在那裏，阮二一聽有人照呼他，這才抬起頭來，一看是寨主回來啦，遂忙向前請安說道，跟嶺主回，方才那個奸細，小的倒是謹慎看守來着，不過現在已在大奶奶樓上，早被她要了去啦，葉秋風一聽，鬧了半天還是這回事，方才叫我的那人，一定也是她的計策，暗自罵了聲賤人，你太不要臉了，我何不急忙上樓，看看她作何勾當了，如此想着，便吩咐阮二他仍在這裏等着，自已一轉身兒，够奔玩花樓，待至來到樓上，却正趕上這位鮑三娘已和白平商議好了，正待解他綁繩，這位葉嶺主一步趕到，當時把他氣的幾乎發了昏，罵了聲賤人，這是你們做得好事，氣煞我也，鮑三娘以及了頭秋杳，見他上來了，皆大吃一鷩，鮑三娘也眞沉的住氣，遂拾了白平，雙手兒在腰間一叉，笑盈盈的說道，姓葉的，你別以爲自已不含乎了，奶奶現在跟着你是沒

老醫 姚鑫森親傳侄男夢麟大夫施治

濕氣疥毒疥練疔毒答背腰癧惡瘡乳岩以及花柳淋病破傷鏽球瘋痔瘡漏症無名腫毒多年瘡一切外科大症無不着手立奏神效且用植動二物正式除根藥品無絲毫痛苦全愈永不再犯寓天津東馬路太平旅館旁胡同姚鑫森治療所

今非昔比

昔日是多愁多病身軟洋洋懶梳粧夜夜失眠面色萎黃分明是患了貧血症摧毀了青春今日是滿面笑容開體豐盈態更美面若桃花夜夜安睡原來是服了力弗肝青春得挽回

力弗肝

爲著名肝臟製劑專治貧血症婦女在產後病後血虧服用本品能在最短時期血色素激增使面色紅潤精神奕奕眩暈痊愈

兼分片劑針劑流膏劑 藥房均售

上海信誼藥廠監製

華北辦事處 天津法租界中街八十二號 北京前門內西皮市九號

猛攻頑淋 即日全癒

猛力 打淋丁

最新發明

承印各種精美名片 定價低廉 本報社代理部啓

淸化縣水田耕種情形↑

→河北邢台縣合作社交易場交易時叢集之人羣

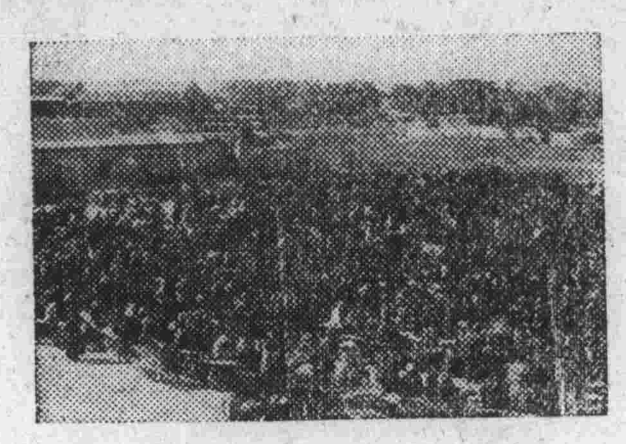

津浦沿線愛護村民的雄姿↓

△本刊徵稿：歡迎小品散文，短篇創作，遊記，請附照片，譯述須附原稿，至於詞章佳什，社會漫畫，均極歡迎，酬金略備，月初結算，中旬待領，敬希讀者不吝賜教爲禱；

△本報啓事：訂報購書發寄不週嗎？日期賬目有錯嗎？告白何項錯誤嗎？薪金酬金不符嗎？有事要求接洽嗎？職工在外招搖嗎？來函寄管理處可以隨時糾正之。

河南彰德之紅槍會↓

東綫向敵陣射擊中之德重砲→

花柳救星 專治五淋

白濁魚口橫痃小便腫破皮膚紅點疥癬梅毒入骨升天落地久治不愈轉成險症速服本堂秘製清血搜毒衛生敗毒液效力神速百發百中能由骨血向外清毒非是他家頂毒入內傷德之藥可比初起一瓶准好舊病三瓶准除根保管驗血每瓶二元四角好後收錢有保亦可外埠函購寄費四角天津南市電台西廣善大街北口路西御壽堂

久春堂 麝香 化血丹 婦女救星

專治婦女經閉不通三五個月不見氣聚痞塊肚大成形鬼胎邪胎難產不下乾血癆病只用一付化下重者三付病塊化爲血水保險元氣不傷此藥破血化胎孕婦忌服以無形化消每付四元特製八元函購加五角

天津久春堂總號在日租界橋立街 支店法租界廿五號路 濟南分號西門內高部司久春堂藥房

遺失聲明

茲由撫順德義銀行開津該本行照付匯票一張計撫字4643號雷福海名下國幣五十元正因不慎遺失除徵號掛失担保將款領出外特此登報聲明俟後此票落於何人之手概作廢紙 聚合貨棧啓

博陵婦嬰診療所

本院開設深澤城內二十餘年今應友人之邀來津應診開幕伊始三星期不收診費特設戒烟科在此期內只收膳宿費但限五十人逾額照章收費幸勿失之交臂 地址：特政區廣東路福安里十六號

茶 賤 每斤祇售壹元六角

茶味清香。潔素可口。零整批賣。歡迎品評。

元記拍賣行 法界三十二號路 電話三〇二二六

本報歡迎直接訂登廣告 本報社廣告部啓 電話四〇五九七號